TUBa

Sorry, sollte bloss eine chromatische Übung werden...

Brainwasher Blues
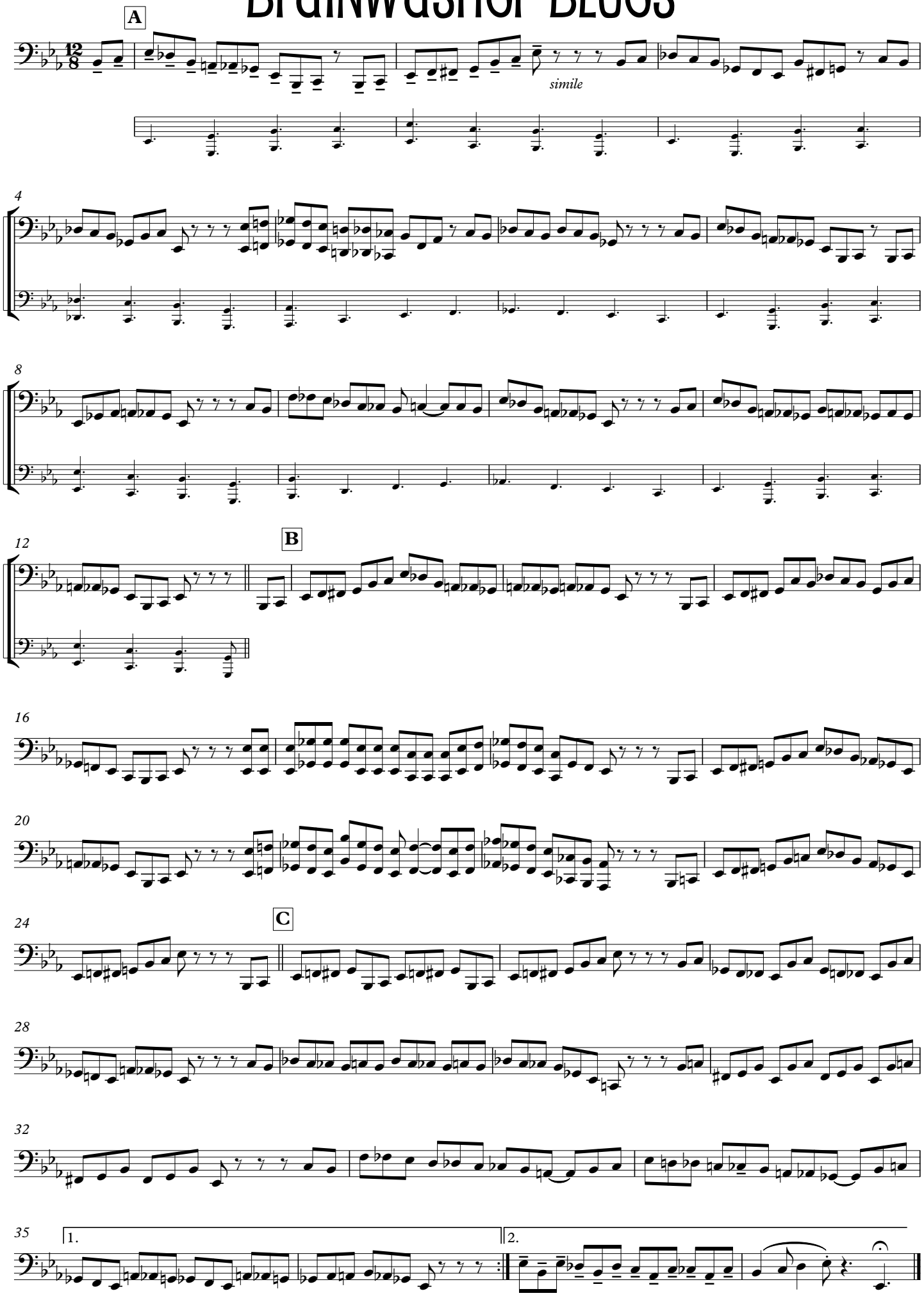
F.X.e